

先生になりたい君へ

2026

スタートダッシュ

兵庫教育大学学校教育学部

受験生のための 兵庫教育大学学校教育学部スタートガイド

2026



Contents

1 兵庫教育大学を選ぶ4つの理由	1
2 入試	22
3 学費	25
4 課外活動(部活動)	26
5 ボランティア活動	27
6 国際交流(グローバル教育センター)	29
7 通学	30
8 住居(学生寄宿舍、アパート・下宿等)	31



憧れの先生という夢に向かって

01

兵庫教育大学を選ぶ4つの理由

いろいろな**教員免許・資格**が取得できる

教育内容や**実地教育（教育実習）**が充実している

教員就職率が高い

学校教育を学ぶ環境や**教育設備**が充実している





いろいろな教員免許・資格が取得できる

教員になるための学修もしていないし、教員として働いた経験もないのに、
大学入学時に教科を決めるのは正直むずかしくないですか？

得意な教科が複数あって決められないという人はいませんか？



兵庫教育大学ならではの

「Myキャリア・プランニングシステム」

本学以外の教育大学や教育学部は、大学を受験する時に所属するコース
や取得する免許・教科を決めなくてはならない大学が大半です。

兵庫教育大学は、受験時ではなく入学後(1年次終わり)に決定できます。
そのため、自分自身の成長や変化に合わせてキャリア・プランニングでき
ます。



いろいろな教員免許・資格が取得できる

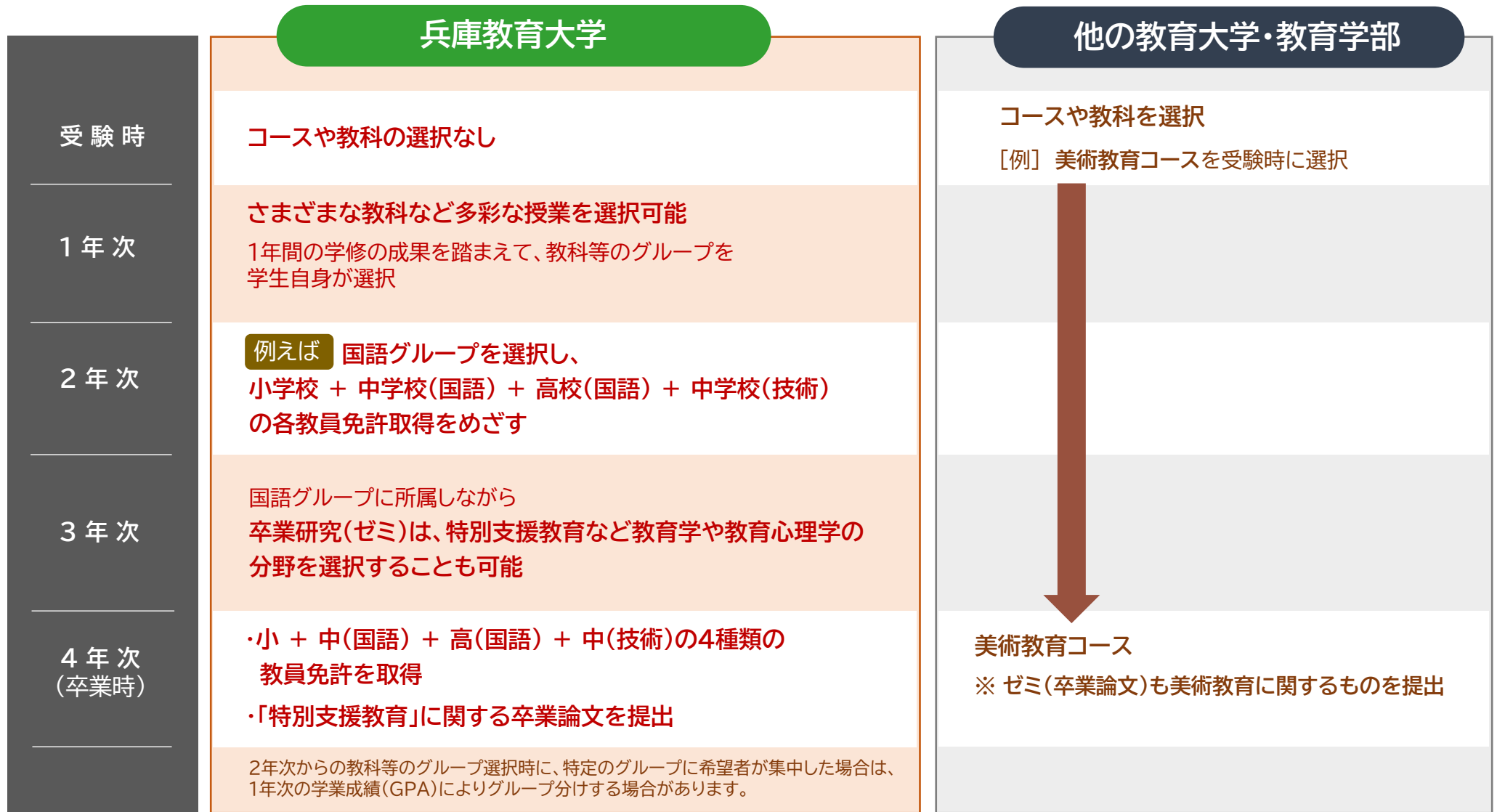



いろいろな教員免許・資格が取得できる

取得可能な教員免許と資格

教員免許	幼稚園	
	小学校	
	中学校 (国語、英語、社会、数学、理科、音楽、美術、保健体育、技術、家庭)	
	高校 (国語、英語、地歴、公民、数学、理科、音楽、美術、保健体育、家庭、情報)	

資格	保育士、学校図書館司書教諭、登録日本語教員 [※]
----	------------------------------------

※ 本学の日本語教員養成プログラムを終了し、文部科学省が実施する日本語教員試験の応用試験に合格することで取得可能。



Q: 教員免許状には1種免許状と2種免許状がありますが、その違いって何ですか？

A: 1種免許状と2種免許状の違いとして、大学で修得する単位数に違いがあります。1種免許状の方が修得単位数が多くなります。教員採用においては、1種免許状も2種免許状も有利不利は全くありません。ただし、2種免許状の校種(教科)で採用になった者は、1種免許状に上申する努力義務があります。

※ 高校には2種免許状はありません。高校希望者は1種免許状を取得することになります。



いろいろな教員免許・資格が取得できる

兵庫教育大学では、複数の教員免許・資格が取得できます。

教科教育系

(国語、英語、社会、数学、理科、音楽、美術、保健体育、技術・情報、家庭の10グループ)

代表的な教員免許取得の3つのパターン

① 小学校 + 中学校 + 高校 ※中学・高校の教科は同じ

希望者 No.1

② 小学校 + 中学校(A教科) + 中学校(B教科) ※中学の教科は異なる2種類

③ 小学校 + 中学校(A教科) + 高校(A教科) + 中学校(B教科) ※パターン②+高校

幼年教育系

(幼年教育グループ)

代表的な教員免許・資格取得のパターン

幼稚園 + 小学校 + 保育士





いろいろな教員免許・資格が取得できる

教科教育系の各グループの教員免許の取得パターンを具体的に紹介しましょう。

Pattern 1

小学校 + 中学校 **英語** + 高校 **英語**

※ 社会は、高校が地歴・公民に分かれるため、小学校 + 中学校[社会] + 高校[地歴] + 高校[公民]

Pattern 2

小学校 + 中学校 **国語** + 中学校 **音楽**

Pattern 3

小学校 + 中学校 **数学** + 高校 **数学** + 中学校 **技術**

Pattern 4

小学校 + 中学校 **技術** + 高校 **情報**



いろいろな教員免許・資格が取得できますが、その種類が多くなるほど単位をたくさん修得する必要がでてきて、少し学修は大変になります。また、**中学校で複数の教科の教員免許を取得する場合など組み合わせには制限があります。**さらに、幼稚園教員免許も取得することができます。



教育内容や実地教育(教育実習)が充実している

兵庫教育大学は、実践力の高い、学び続ける教師を養成することを目的としています。そのためのカリキュラム(授業科目など)の充実に力を入れています。特に最近の学校現場では、タブレットやデジタル教科書の活用、教育データの活用やAIの理解、外国人児童・生徒の増加など新しい教育ニーズが生まれており、それらに対応することが求められています。



兵庫教育大学の特色ある授業科目

教養科目

クラスセミナー

1年次に毎週、配属されたクラスの学生同士で様々な課題をディスカッションしたりして、大学で学ぶためのアカデミックなスキルを身に付けます。

AI・データサイエンス基礎

社会ボランティア体験学習

障害者理解と支援(入門)

地域と教育(兵庫の教育の特色と課題)

教職科目

外国人児童生徒のための日本語教育

教師力養成特別演習

教師になるための実践的な力を養成します。学校現場に即した模擬授業など教員採用試験にも大変役立ちます。

教育・心理研究法

学校・臨床心理学

部活動の指導と運営

これからの部活のありかたの理解を深める

校種間連携教育論

教育内容や実地教育(教育実習)が充実している

STEAM教育

兵庫教育大学は、日本の教員養成をリードする「教員養成フラッグシップ大学」に指定されています。民間企業や教育機関などとも連携し、先導的な教育カリキュラムを開発しています。その一環としてSTEAM教育にも取り組んでいます。

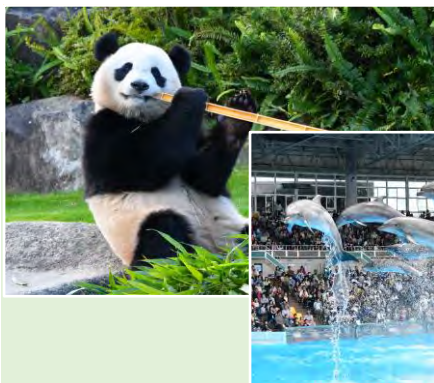

写真提供:アドベンチャーワールド
<https://www.aws-s.com/>

例えば、兵庫教育大学 × アドベンチャーワールド の連携授業

園内で実施可能なSDG'sの取組を学生たちがパークの職員の方々に具体的に提案しました。



パンダ用の竹を再利用し園内用傘を制作



ゴミ箱+タブレットを使ったSDG'sの啓発



アドベンチャーワールドと中継して
飼育員さんにも参加してもらいました



園内の羊やアルパカの毛を使い筆を制作

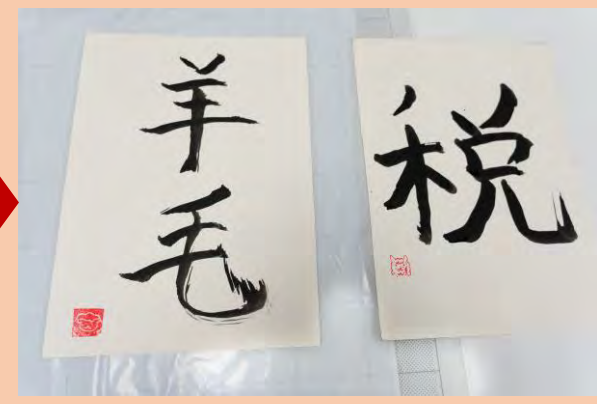

実際に書いてみました



教育内容や実地教育(教育実習)が充実している

「教員養成フラッグシップ大学」として新しいカリキュラムを独自に開発、令和の時代の教員に求められる資質・能力を身に付ける13の授業科目を展開しています。

全国に先駆けて、令和6年度から始動！

子どもの安全と学校組織	教師の連携・協働と学校経営	多機関連携と学校防災
インクルーシブ教育基礎論	インクルーシブ教育実践論	学習科学と授業のリデザイン
ラーニング・ファシリテーションの理論と実践 *	教育データサイエンス	小学校プログラミング教育教材論
デジタル学習環境と情報活用 *	情報モラル・セキュリティ教育論	STEAM教育概論
STEAM教育演習		

* 印の教科は次のページで少し詳しく解説します



教育内容や実地教育(教育実習)が充実している

新しい授業科目ではこんなことを学びます。(ほんの一例のご紹介です)

「ラーニング・ファシリテーションの理論と実践」

学習者中心の授業で求められるファシリテーターとしての教師の役割やファシリテーションに関する理論を学び、既存授業のリデザイン、グループワークやワークショップの実践等を通して、ラーニング・ファシリテーションについての理解を深めていきます。

What is ラーニング・ファシリテーション？

元々ファシリテートとは「促進する、容易にする、スムーズに運ばせる」というのが意味で、従来の教師が「教える」スタイルから子どもたちが「自ら学ぶ」ことで自立した学習者とするため、教室での「グループ等による協働的かつ自発的な学びを促進・支援すること」をいいます。

「デジタル学習環境と情報活用」

児童一人一台端末及びクラウドが導入された学習環境における情報活用型の授業展開を理解するとともに、代表的なデジタル学習環境の活用方法を体験することで、実践的指導力を高めます。

Break
Time

新しい授業科目を開発するため、
兵庫教育大学は**企業、大学・学校や団体等(48機関)**と連携しています。

民間企業12社、公共団体・公的団体等3機関、国公私立大学等12機関、教育委員会・学校12機関、
全国教育長・学校長協議会等6団体、教員研修機関2機関、社会教育施設1施設 (令和8年3月末現在)



教育内容や実地教育(教育実習)が充実している

実地教育(教育実習)

本学では、1年次から4年次まで毎年度実地教育を実施しています。



1年次

学校観察実習

[幼稚園][小学校][中学校][特別支援学校]

2年次

フレンドシップ実習

[兵庫県立嬉野台生涯教育センターなどの社会教育施設が実施するサマースクールに補助員として参加し、野外活動等を通して子供たちと交流し、理解を深めます]

3年次

初等基礎実習

[附属幼稚園]または[附属小学校]

4年次

中等基礎実習

[中学校]または[高等学校]

学校教育応用実習

(学校教育応用実習は選択科目)

[幼稚園、学校、中学校、高等学校]のいずれか

4年間で
9~12週間

このほか、選択科目として、年間を通して実施する附属学校等での「学校インターンシップ実習」、近隣の市町や神戸市教育委員会、地元の教育委員会が実施しているスクールサポーター(ボランティアで週1日程度)にも、1年または半年程度の長期にわたって参加できます。

配属された学校で子どもたちとじっくり関係を築くことができたり、短期の教育実習では体験できない学校の様々な行事にも参加する機会があります。



教育内容や実地教育(教育実習)が充実している

多彩な教員、学生と教員の距離が近い少人数教育

専任教員数
131人

クロスアポイントメント
制度による教員

2人 スクールロイヤー
デザイナー

実務家教員

15人 / 教職大学院の
教員59人中

教員1人あたりの学生数

学部生 **5.2**人



データは令和7年度

在学生の声



少人数の授業が多く、充実しているので、
教授や友人との会話も活発になり、
能動的な学修ができます。

1年次に少人数のクラス(ゼミ)があり、
友達作りや担当教員への相談がしやすいので、
大学生活をスムーズにスタートできました。

教員採用試験のいろいろな情報が
すぐに入ってくるんですよ。

最初から決まったグループ(コース)に入るよりも、
1年間学修を進める中で、いろいろな情報を
得ながら絞っていけることが魅力ですね。



教員就職率が高い

兵庫教育大学は20年以上にわたり、全国トップクラスの高い教員就職率を保持しています



▶ 兵庫教育大学の学生は、兵庫県で高い合格実績を誇っています。

▶ 兵庫県内の学校には卒業生が多数います。

県内の人口の多い市であれば、その市内で300人以上の卒業生が学校現場やその市の教育委員会に在職しています。校長・教頭など管理職、教育委員会の幹部職員や指導主事として活躍されている方も多数います。

▶ 兵庫県・神戸市から毎年多くの現職の先生方が兵庫教育大学大学院に派遣されて学んでいます。

現職の先生と交流でき、いろいろな情報を得られます。また、卒業後も皆さんの心強いサポーターになってもらえます。

令和8年3月卒業者 兵庫県・神戸市教員実績



兵庫県

52人



神戸市

15人

※ 臨時的任用を含みます





教員就職率が高い

全国から入学。全国で活躍

他府県出身の 学生も安心

学校教育学部には兵庫県出身者が確かに多いですが、関西を中心に全国から学生が来ています。

令和7年4月 学部入学者

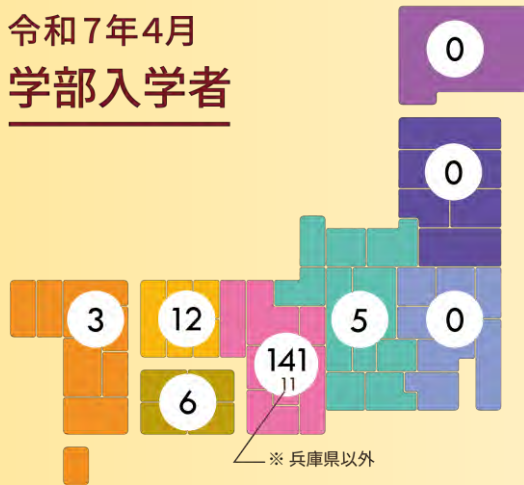

全国の教員採用試験や地方の教育事情などの情報を収集してみなさんをバックアップしています。

令和6年3月卒業生 兵庫県・神戸市以外の教員実績

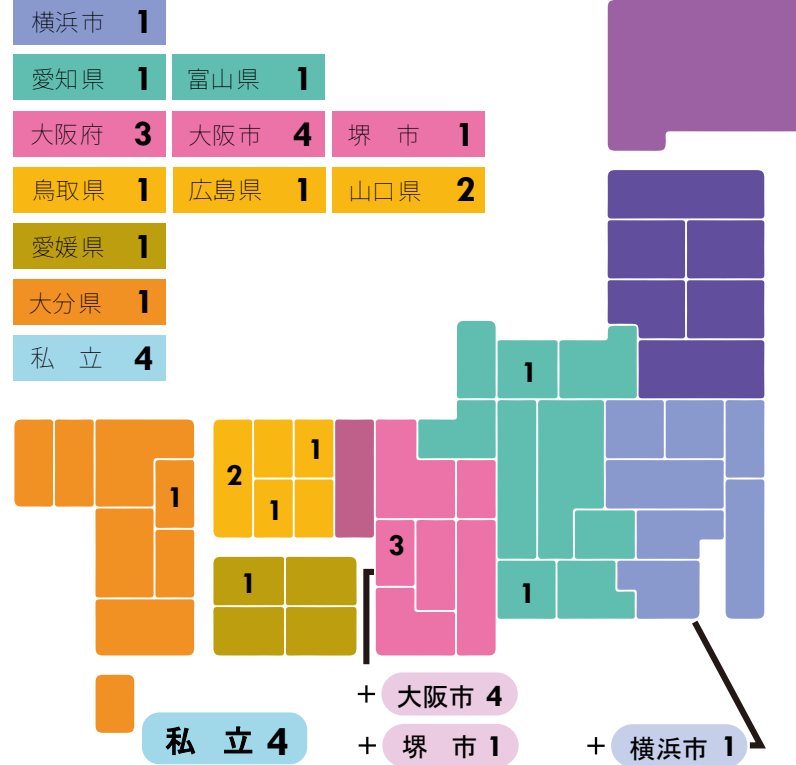

幼稚園・保育園も



兵庫県内の各市町を中心に県外でも多くの卒業生が幼稚園・保育園、認定こども園で活躍しています。

令和8年3月卒業生 幼稚園教諭・保育士等実績

保育士	5人
認定こども園	6人
幼稚園	3人



教員就職率が高い

教員就職をサポートする教職キャリア開発センター (通称: キャリセン)

教育大学でトップクラスのスペース・充実度を誇ります！

- ▶ 教員採用試験の個人指導や相談ができます
- ▶ 教員採用試験対策のさまざまな講座を受講することができます
- ▶ 進路で悩んだ時もキャリセンは強い味方です



集団討論対策



学校現場や教員採用試験を熟知したキャリア開発指導員(元校長先生等)から集団・個人面接の的確なサポートを受けることができます。

面接試験対策



模擬授業対策



学生だけの自主練習

教員採用試験で必ず課される「模擬授業」

模擬授業では、児童生徒がいないので教育実習のようにはいきません。十分な練習が必要です。

キャリア情報の提供





教員就職率が高い

長い歴史のなかで先輩から受け継ぐ教員・保育士採用試験対策情報

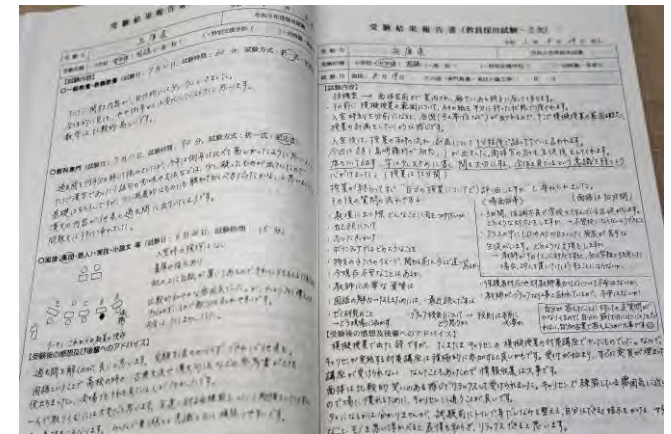
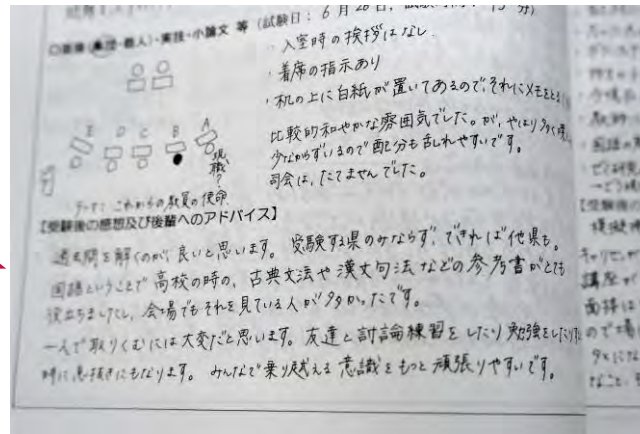

先輩の受験体験記録を毎年冊子化しています

全国で活躍する先輩たちの受験体験や試験対策・面接対策の記録を収集、公開！ 貴重なナマの記録です。



合格した先輩の対策ノートを開示しています



面接+論作文対策ノート



面接試験対策の記録



もちろん、受験誌や、全国の過去問なども揃えています！



教員就職率が高い

就職・進路状況 令和7年3月卒業生

教員・保育士
への就職率

78.7%

教員・保育士以外、公務員、教育・福祉関係
企業等への就職者を含む全体の就職率は

94.1%

卒業生の就職・進路状況（令和6年度卒業生）



令和6年度卒業生の教員・保育士への就職率は78.7%と、全国でもトップレベルとなっています。

教員・保育士以外では地方公務員や教育・福祉関係企業への就職者が多く、それらを加えた全体の就職率は94.1%でした。なお、大学院に進学した学生のほとんどが教員を志望しています。

- ※ 卒業翌年度の5月1日現在
- ※ 幼稚園には、幼保連携型認定こども園を含む
- ※ 教員以外の就職者には、臨時的任用者や非正規雇用者を含む
- ※ 教員・保育士就職率および就職率の算出には、卒業生から進学者を除く

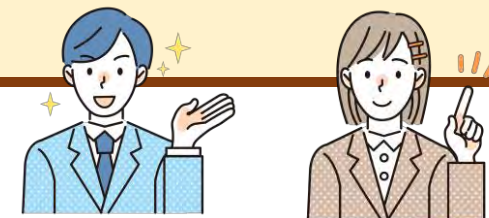





学校教育を学ぶ環境や教員設備が充実している

自然豊かな、広いキャンパス

加東キャンパスの面積

479.206 m²

それは、甲子園球場

約**12.4**個分の広さ

学生1人あたりの面積

320.7 m²

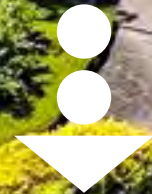



学校教育を学ぶ環境や教員設備が充実している

多様な学修の場 | 附属図書館 | 教材文化資料館

附属図書館



1階のラーニングcommons“PAO”では共同学習OK。こうしたイベントも開催できます。

教材文化資料館

古い教科書や指導書のほか、歴史的価値の高い資料を多く収蔵しており、それらをもとに教育にまつわる企画展を半期に一度行っています。展示に関連したイベントを開催することもあります。



BLUE CLASS

青空教室企画やってます！
学内や都市公園など野外で講演やワークショップなどを開催するなど、知的興奮を呼び起こす「場」を創っています。



ラーニングcommons “PAO”

自学自習用のパーソナルラボ

教員が選ぶ100冊



学校教育を学ぶ環境や教員設備が充実している

多様な学修・自己研鑽の場

模擬授業のために

模擬授業は教員採用試験では必須となっています。

マイクロティーチングスタジオ
アクティブラーニングスタジオ

小学校の教室を再現。臨場感たっぷりの模擬授業を体験。



自分自身の模擬授業のビデオを学生同士で振り返ったり、また大学教員やキャリアセンター指導員などからアドバイスしてもらうこともできます。

実技向上のために

採用試験で実技試験として課されることもあります。

トレーニング室
ダンスレッスン室
ピアノ練習室

トレーニング室やピアノ練習室は自由に使えます



トレーニング室



ダンスレッスン室



ピアノ練習室 41室(個室)

幼児教育・保育の現場では、ピアノなどが演奏できれば、子どもが歌ったり踊ったり、気持ちが盛り上がったりと、音に親しむ機会を増やすことができます。



兵庫教育大学を含め、国立大学の入試って、
大学入学共通テストで**6教科8科目**以上必要と思いついていませんか？

➡ 兵庫教育大学では、**一般入試**と合わせて**3つの選択肢**があります

一般入試

【前期日程】 大学入学共通テストは**6教科8科目**で受験します

総合型選抜

大学入学共通テストは課しません

選抜方法には
〈一般枠〉と〈地域教員希望枠〉
があります

学校推薦型選抜

大学入学共通テストは**3教科**で受験できます

3教科の組み合わせは
〈文系重視型〉もしくは〈理系重視型〉
のいずれかを選択します



令和9年度入試(令和8年度実施)

入試情報：募集人員、選抜方法

選抜区分	募集人員	選抜方法
総合型選抜 ＜一般枠＞	16人	<ul style="list-style-type: none"> ・大学入学共通テストは課さない ・「教員志望理由書」「活動実績報告書」「学習計画書」 ・個人面接(プレゼンテーション含む)
総合型選抜 ＜地域教員希望枠＞	8人	<ul style="list-style-type: none"> ・大学入学共通テストは課さない ・「教員志望理由書」「地域教員希望枠受験の理由書」「学習計画書」 ・小論文、個人面接
学校推薦型選抜	56人	<ul style="list-style-type: none"> ・大学入学共通テスト3教科 ・出願時に＜文系重視型＞、＜理系重視型＞を選択 ・個人面接
一般選抜 (前期日程)	80人	<ul style="list-style-type: none"> ・大学入学共通テスト6～7教科 ・小論文A、小論文B ・集団面接



令和9年度入試(令和8年度実施)

入試情報：入試日程(予定)

選抜区分	出願期限	試験日	合格発表
総合型選抜 ＜一般枠＞	令和8年9月1日(火) ～9月7日(月)	令和8年10月17日(土)	令和8年11月2日(月)
総合型選抜 ＜地域教員希望枠＞		令和8年10月18日(日)	
学校推薦型選抜	令和8年11月2日(月) ～11月9日(月)	令和8年11月26日(木)	令和9年2月10日(水)
一般選抜 (前期日程)	令和9年1月25日(月) ～2月3日(水)	令和9年2月25日(木)	令和9年3月8日(月)

※ 一般選抜(後期日程は募集しません)

私立大学(教育学部)と比べると、約**345万円~310万円**程度の差(4年間総額)があります。

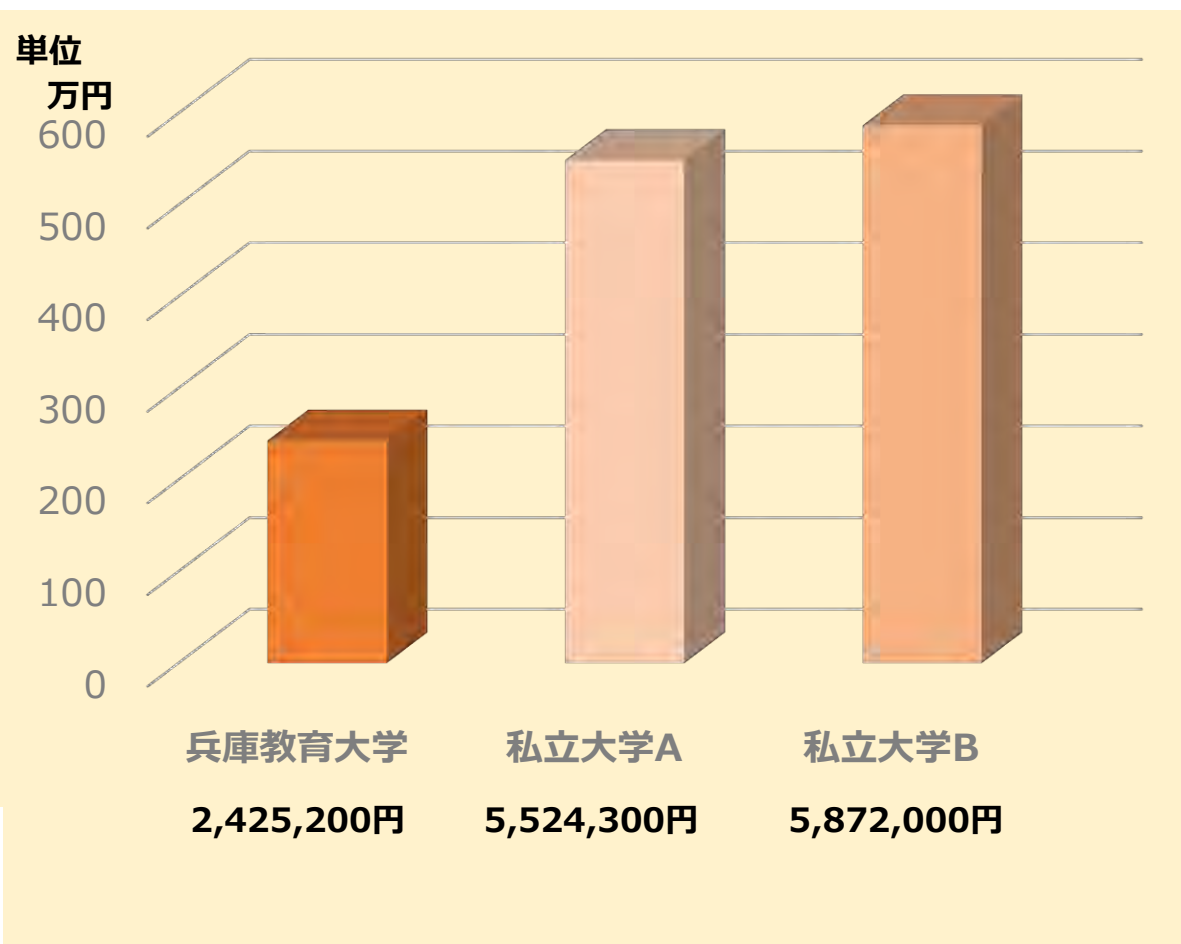

グラフは4年間の学費を兵庫県内の私立大学(教育学部)と比較したものです。

私立大学では、教育実習費を別途徴収されることがありますが、兵庫教育大学では徴収しません。

兵庫教育大学の初年度納付金

入学料 282,000円

授業料 535,800円

計 817,800円

04

課外活動 (部活動)

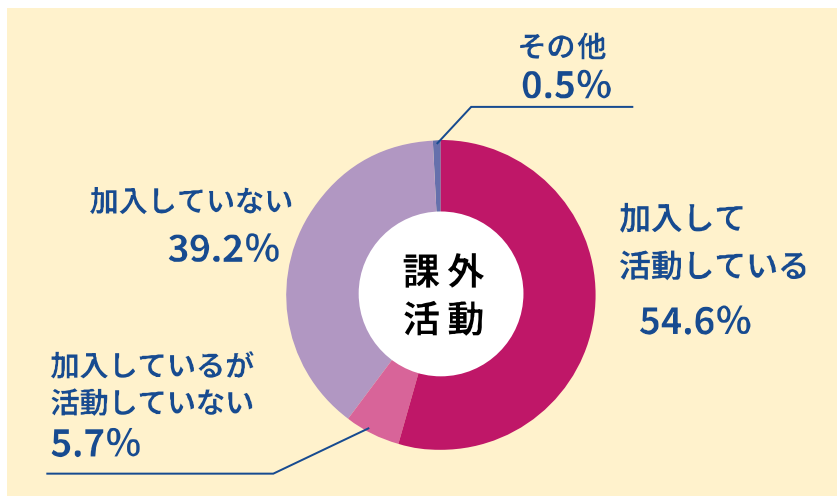

現在、体育系、文化系、芸術系の課外活動団体があり、多くの学生が参加しています。

学生の中には2~3の部活動をかけ持ちする人もいます。

Xやインスタグラムなどで情報発信している団体も多いので、検索してください。

一方で、地元や大学近辺でのボランティア活動をメインにしている学生も多くいます。

男子サッカー部	男子バレーボール部	女子バレーボール部	男子バスケットボール部
男子ソフトボール部	女子ソフトボール部	ソフトテニス部	女子バスケットボール部
陸上競技部	準硬式野球部	バドミントン部	ラグビー・フットボール部
チアリーディング部	卓球部	女子フットボール部	男子・女子ハンドボール部
剣道部	弓道部	バイオメカニクス研究会	
よさこい部(チーム鬼灯)	茶道部	ストリートダンス部	吹奏楽部
オーケストラ部	美術部	軽音楽部	演劇部
アナログゲーム部	競技かるた部	写真部	クイズ愛好会

Break Time

学生のアルバイト事情

学生の約9割がアルバイトをしており、部活と両立させています。
加東市周辺の飲食店、家庭教師、塾講師、自然学校補助員など

05

ボランティア活動

兵庫教育大学の学生は、**スクールサポーター**など学校関係を中心に、**教育支援センター**や**フリースクール**などでの**不登校児童・生徒支援**、**まちづくり**や**福祉関係**、**災害支援**などさまざまな活動を行っています。
年間延べ**1,800**人を超える学生がボランティア活動に参加しています。



ボランティアステーション

学生のボランティア活動を支える

通称：**ボラステ**

ボラステには、スクールサポーター、不登校児童・生徒支援(学校外教育)、地域社会、福祉・子育て、災害支援、プロジェクト型(学生企画・運営)ボランティアなど、様々な分野のボランティア情報があります。自分の興味や関心にあわせて、ボランティアに参加することができます。

ボランティア活動が、大切な仲間との出会いの場になったり、将来の進路につながるきっかけになったりすることもあります。



ボラステスタッフと学生たち

05

ボランティア活動



学生が企画・運営する行事が
たくさんあります！

子どもフェスタ in 兵教

不登校の子どもたちと大学で交流する、
2005年から続けている一大イベントです。



そのほかにも

ボランティア団体交流会

ボランティアステーション主催学習会

遊ぼう！ぼうけんの森

ボランティアステーション主催講演会

学生スタッフ会議

やしろの森の収穫祭(体験ブース)





海外の**13**の国と地域、**32**の大学及び教育委員会と交流協定を締結し、学生や教員との交流、共同研究・シンポジウムなどの活動を行っています。海外の学校訪問や語学研修などの海外派遣プログラムも実施しています。

欧州

7 大学・機関

ドイツ連邦共和国
スイス連邦
フィンランド共和国
チェコ共和国
ラトビア共和国

アジア

23 大学

大韓民国
中華人民共和国
台湾
ベトナム社会主義共和国
タイ王国
モンゴル国
カンボジア王国

北米

2 大学

アメリカ合衆国



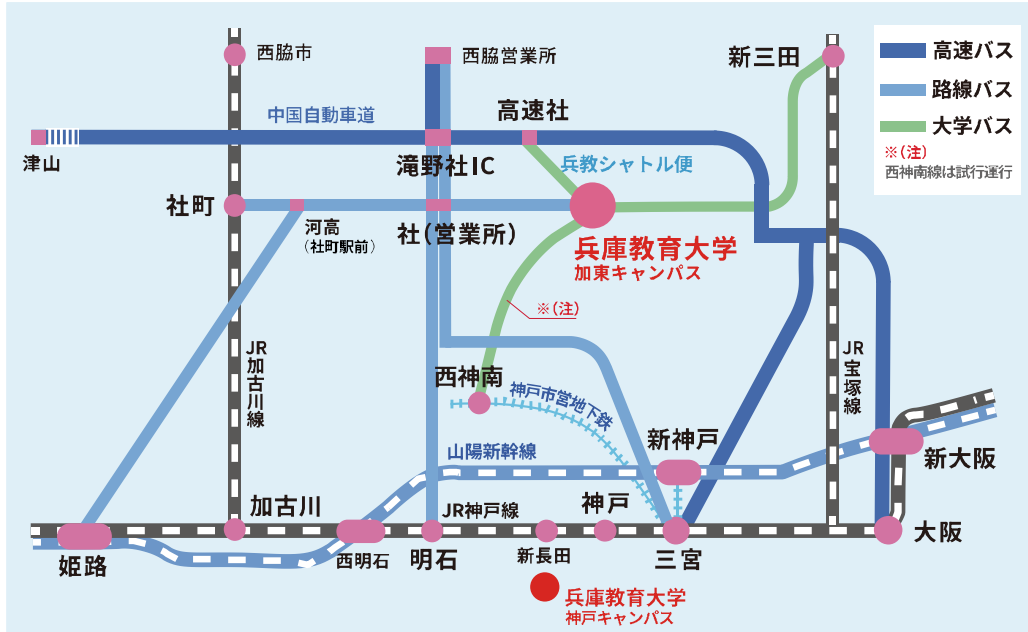

※神戸キャンパスの授業開講は大学院のみ

公共交通機関

With **大学バス**

姫路・加古川・明石から ...> JR加古川線

社町駅下車⇒神姫バスで約25分

※ 神姫バスのニコパカードなら1回100円で利用できます

宝塚・尼崎・西宮・伊丹・三田から ...> JR福知山線

新三田駅下車⇒大学バス新三田シャトル便(無料)で約40分

大阪・神戸(三宮)から ...> 中国道高速バス

「高速社」で下車⇒大学バス兵教シャトル便(無料)で約5分

神戸市営地下鉄沿線から ...> 神戸市営地下鉄

西神南駅下車⇒大学バス西神南シャトル便(無料)で約70分

※ 大学バス西神南便は令和9年度までの試行運行です

令和10年度以降の運行は未定です。(運行する場合、有料化することがあります。)

自家用車

大学近辺では、自動車があれば日常の生活にも便利です。また学校の教員はマイカー通勤も多いので、運転に慣れておくといい面もありますね。大学の近くに教習所があり、入学されてからここで免許を取れる方も多くいます。



大学バス無料運行中



学生寄宿舍

メリット  つ

単身用 全400室

① なんととっても経済的！

1ヶ月 **15,000** 円
で暮らせる！

- 寄宿料 4,300円
- 共益費 4,500円
- 光熱水料 6,200円 ※目安

② 大学のとなりにある！

空き時間に休憩。昼食は宿舎で自炊。
レポート、試験の追い込みは夜間も開いている図書館で。

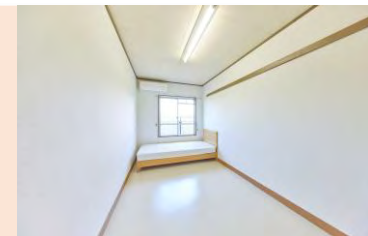

③ 同級生・先輩と交流できる！

宿舎のみんなと語らう。
進路や悩み事を相談。教員採用試験や現場の体験談を聞く。



寄宿舍のスペック

個室 約10㎡(約6畳程度)
エアコン、ベッド
収納棚(クローゼットとして使用可。女子棟のみ)
靴箱

駐車場有り、談話室有り
バス、トイレ、キッチン、ランドリーは共用
※キッチンはIHクッキングヒーター、電子レンジ完備



民間アパート・下宿

大学から徒歩圏内や市内には学生向けマンションやアパートがあります。
家賃 約20,000円～50,000円程度

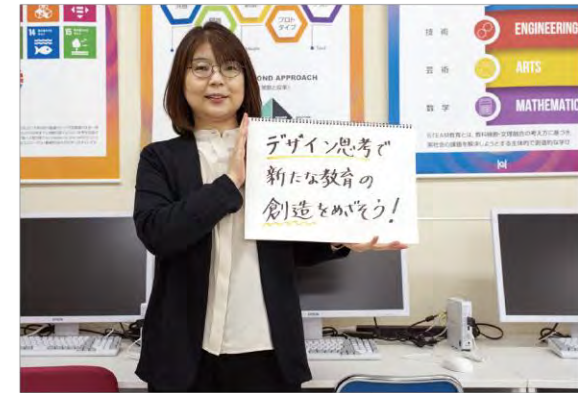

Message from Faculty Members

これらのメッセージは、本学の教員から卒業生、新入生に向けて贈られたものです。



皆さんは、「世界一、素晴らしい授業」ってどんな授業だと思いますか？あるいは、「10年前の素晴らしい授業」と「10年後の素晴らしい授業」とは果たして同じだと思いますか？

言うまでもなく、唯一無二の「世界一、素晴らしい授業」は存在しません。また、「10年前の素晴らしい授業」は、10年後にも「素晴らしい授業」だと評価されるとは限りません。しかし、「その時のAさんにとっての素晴らしい授業」は確実に存在しています。教育は、一人一人の子供の実態に応じて、その個別具体性に寄り添いながら、ねらいとする資質・能力を育成していくことが求められます。一方で、学習指導要領や幼稚園教育要領は概ね10年に一度、改訂が行われます。これは、社会の変化に対応して、教育の考え方もどんどんと進化していくからです。

このように考えると、教師という仕事は、教職に関わるしっかりとした軸を持ちながら、一人一人の子供の個別具体性を学び取るとともに、その子供たちが大人になる10年後、20年後の未来を予見しながら、新しい教育改革の考え方を学び続けていく必要があります。教師の専門性は、「学び続ける」ことこそ存在しているのです。

兵庫教育大学では、このような考え方のもと、「学び続ける教師」の育成を目指しています。

本学での学修をスタートラインにして、生涯にわたって継続的に自己の専門性を高め続けていける、そんな力を皆さんに獲得して欲しいと願っています。

兵庫教育大学教員養成スタンダードハンドブックから

